



## INSPECCIONES A UNIDADES DE TRANSPORTE (31-ene-2023)

31 Jan 2023

**Completada**

Puntuación	<b>55,56 %</b>	Elementos señalados	<b>8</b>	Acciones	<b>0</b>
<b>Nombre de quien realiza la inspeccion</b>					Lilian Vega
<b>Fecha en que realiza la inspeccion</b>					31/01/2023 6:59 AM CST
<b>Unidad a la que le realiza la inspeccion</b>					LF-48-873

**Elementos señalados**

8 señalados

Del producto

**¿La cantidad del producto es la solicitada por el cliente?**

No

Se detectaron 25 piezas de un producto sobrantes y una pieza de otro producto sobrante (Ktal-X3)



Foto 3



Foto 4



Foto 5



Foto 6

Del producto

**¿Los lotes y fechas de caducidad de los productos son los que se han descontado en sistema SAP?**

No

Se detectó un producto de lote cambiado  
Lote: 02110123



Foto 7



Foto 8

Del transporte

**¿El transporte se encuentra limpio (interior de caja y cabina)?**

No

El interior de la caja de la unidad se observó con basura.



Foto 9

Del transporte

**¿El estado físico de la unidad es congruente con lo reportado en el check-list de vehículos y éste es llenado conforme al proceso (mantenimiento de vehículo)?**

especialmente, con lo siguiente:

Se cumple,

-Los datos de odómetro y gasolina con congruentes con la ruta del chofer  
-Las llanas se encuentran a la presión sugerida

No

Se encontró extintor emergente en la unidad.  
 La luz de techo, la luz de cabina y los espejos laterales se encuentran en mal estado, el chofer los reporta en buen estado en el check list realizado.  
 No se cuenta con cables pasa corriente y el chofer indica que sí.  
 El chofer no realizó la medición de niveles al momento de hacer el check list y reportó niveles normales.



Foto 12



Foto 13

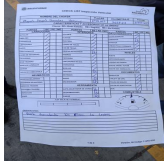

Foto 14

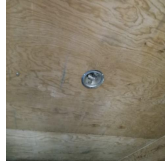

Foto 15



Foto 16

De la logística

**¿Cuenta con su check list de limpieza de vehículo?**

No

El chofer no realizó la primera toma de temperatura en el registro correspondiente.

De la logística

**¿Se encuentra registrado en la bitácora de limpieza de unidades?**

No

Mostro evidencia fotográfica de la limpieza realizada al vehículo, sin embargo, no se cuenta con una bitácora de limpieza.

De la logística

**¿La documentación del vehículo y del chofer se encuentran vigentes y en regla?**

- \* Licencia de conducir
- \* Tarjeta de circulación
- \* Seguro vigente

No

\*

**Verificación**

La póliza de seguro hace referencia a otro número de placas.



Foto 18

De la logística

**¿El chofer cuenta con el EPP asignado y el uniforme?**

**Tomando en cuenta que:**

- \* EPP se refiere a botas de seguridad, faja y guantes (opcional)
- \* Uniforme se entiende por camisa del grupo y pantalón de mezclilla azul.
- Nota: no se

No

**permite el uso de gorras, aretes, lentes de sol, barba y bigote  
deben estar correctamente aseados.**

Se observó al chofer con pantalón diferente al institucional y gorra.



Foto 19

---

<b>Del embalaje y empaque</b>		100 %
<b>El producto se encuentra limpio, libres de huellas, y libres de rastros de maltrato</b>	<b>Sí</b>	
<b>¿Cuántas cajas se inspeccionaron?</b>		673
<b>El producto se encuentra ordenado de la siguiente manera: El producto mas pesado en la parte inferior y el mas liviano en la parte superior</b>	<b>Sí</b>	
<b>¿Cuántas cajas se inspeccionaron?</b>		673
<b>Las ampollitas se encuentran rotas o dañadas</b>	<b>N/A</b>	

**De la documentación**

100 %

**¿El transporte tiene lista la factura física que llevará?**

Sí



Foto 1

**¿El transporte con rutas foráneas cuenta con carta porte?**

**La cara porte cuenta con los datos de:**

**\* Nombre del chofer (que coincida con su la identificación oficial) \***

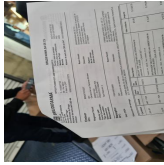
**Identificación**

**\* Licencia**

N/A

**Placa de la unidad**

**\* La cantidad de productos en CP coincide con el número de facturas**

**¿El transporte cuenta con certificado de fumigación vigente y en buenas condiciones?**

Sí



Foto 2

## Del producto

2 señalados, 33,33 %

**¿La cantidad del producto es la solicitada por el cliente?**

No

Se detectaron 25 piezas de un producto sobrantes y una pieza de otro producto sobrante (Ktal-X3)



Foto 3



Foto 4



Foto 5



Foto 6

**¿Los lotes y fechas de caducidad de los productos son los que se han descontado en sistema SAP?**

No

Se detectó un producto de lote cambiado

Lote: 02110123



Foto 7



Foto 8

**¿Los códigos de producto son los solicitados por el cliente?**

Sí

**Del transporte**

2 señalados, 66,67 %

**¿El transporte se encuentra limpio (interior de caja y cabina)?**

No

El interior de la caja de la unidad se observó con basura.



Foto 9

**¿El transporte cuenta con termohigrómetro calibrado?**

Sí

**¿El pedido se envía en una unidad con suficiente capacidad?**

Sí

**¿Existe congruencia entre las condiciones del transporte y el programa de mantenimiento?**

Sí

Vehículo: ISUZU ELF500  
LF48873

Item	Fecha	Detalle	Observación	Manejaor	Código
1028	20/04/2023	Control de lubricación	4/20/2023	20023	1028
1029	20/04/2023	Control de aceite y filtro	19/04/2023		
1030		Control de frenos			
1031		Control de suspensión			
1032		Control de dirección			
1033		Control de luces			
1034		Control de papeles			
1035		Control de neumáticos			
1036		Control de nivel de agua			
1037		Control de nivel de aceite			
1038		Control de nivel de combustible			
1039		Control de nivel de líquido de frenos			



Foto 10

Foto 11

**¿El estado físico de la unidad es congruente con lo reportado en el check-list de vehículos y éste es llenado conforme al proceso (mantenimiento de vehículo)?**

Se cumple,

especialmente, con lo siguiente:

-Los datos de odómetro

y gasolina con congruentes con la ruta del chofer

-Las llanas se encuentran a la

presión sugerida

No

Se encontró extintor emergente en la unidad.

La luz de techo, la luz de cabina y los espejos laterales se encuentran en mal estado, el chofer los reporta en buen estado en el check list realizado.

No se cuenta con cables pasa corriente y el chofer indica que sí.

El chofer no realizó la medición de niveles al momento de hacer el check list y reportó niveles normales.



Foto 12



Foto 13

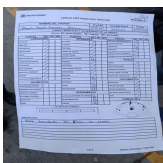

Foto 14

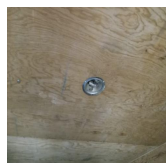

Foto 15



Foto 16

**¿Cuentan con un programa de mantenimiento de unidades vigente?**

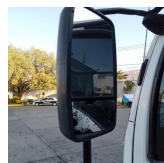
Sí



El programa de mantenimiento no se lleva a cabo en el formato dado de alta en sistema.



Foto 17

---

**De la logística**

4 señalados, 20 %

**¿Cuenta con su check list de limpieza de vehículo?**

No

El chofer no realizó la primera toma de temperatura en el registro correspondiente.

**¿Se encuentra registrado en la bitácora de limpieza de unidades?**

No

Mostro evidencia fotográfica de la limpieza realizada al vehículo, sin embargo, no se cuenta con una bitácora de limpieza.

**¿La ruta es coherente con los pedidos a surtir?**

Sí

**¿La documentación del vehículo y del chofer se encuentran vigentes y en regla?**

- \* Licencia de conducir
- \* Tarjeta de circulación
- \* Seguro vigente

No

\*

**Verificación**

La póliza de seguro hace referencia a otro número de placas.



Foto 18

**¿El chofer cuenta con el EPP asignado y el uniforme?**

**Tomando en cuenta que:**

- \* EPP se refiere a botas de seguridad, faja y guantes (opcional)
- \* Uniforme se entiende por camisa del grupo y pantalón de mezclilla azul.
- Nota: no se permite el uso de gorras, aretes, lentes de sol, barba y bigote deben estar correctamente aseados.

No

Se observó al chofer con pantalón diferente al institucional y gorra.



Foto 19

## Apéndice



Foto 1



Foto 2

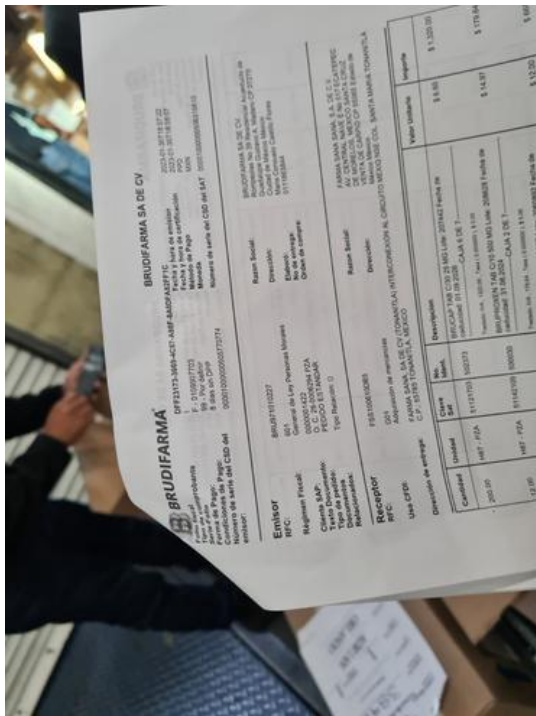

Foto 3



Foto 4

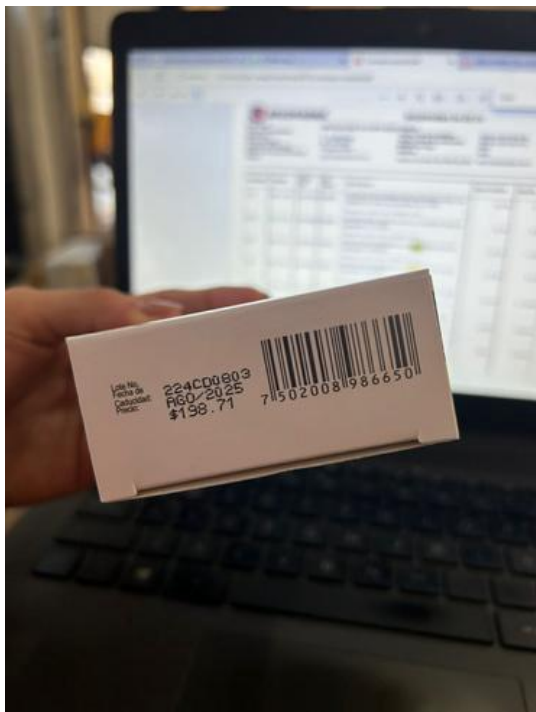

Foto 5



Foto 6



Foto 7



Foto 8



Foto 9

**Vehículo: ISUZU ELF600  
LF48873**

Orden	Fecha	Servicios	Refacciones	Kilometraje	Costo
6578	02/Ene/23	<ul style="list-style-type: none"> <li>Servicio de lubricación cambio de aceite y filtros lavado y engrasado, calibración de frenos</li> <li>Desmontar caja de velocidades para cambio anillo de cremallera y bendix</li> </ul>	<ul style="list-style-type: none"> <li>Kit de filtros aceite CF4 15w40 R2 SH</li> </ul>	259329	14194.0

Foto 10

**BRUDIFARMA** CHECK LIST Inspección Vehicular

NOMBRE DEL CHOFER: Wendel Daniel Gonzalez PLACAS: LF48-873 KILOMETRAJE: 262230 FECHA: 21/Jan/2023

CARACTERÍSTICAS Y ACCESORIOS DE LA UNIDAD

Claves: BE= Buen Estado; RE= Regular; ME= Mal Estado

PARTES		DE	RE	ME	PARTES		DE	RE	ME
CABECERÍA					INTERIORES		GATO MECANICO		
REGULADOR					MOLANTE				
PANELERA					CLAVIERO				
PANORAMICA					GUATERA				
LAMPARAS					FUERO DE FOLDO				
FALCIS					LUZ DE TECHO				
ESPESOCIALES					ESPESAD RETROVISOR				
LUZES DE SEGURIDAD					PIERNAS				
CALVERAS					TANQUERIA				
STOP TRASERO					CONJUNTO DE BIE				
ESPESAD LATERALES					CAMBIORE				
MATERIA					MANEJAS				
TOPES DE COMBUSTIBLE					TAPETES				
NEUMATICOS					DOCUMENTOS				
DIRRECCION DELANTERA					ESTRIBOS				
DIRRECCION DELANTERA					RADIO				
DIRRECCION TRASERA					ENCENDEDOR				
DIRRECCION TRASERA					HERRAMIENTA				
DIRRECCION TRASERA					GATA (SILETADOR DE CARGA)				
DIRRECCION TRASERA					DESARMADORES				
DIRRECCION TRASERA					PIÑAS				
					COMBUSTIBLE				
					ALD (SILET) (LITROS)				
					OBSERVACIONES:				
					<u>Parte de la caja de velocidades</u>				

1 de 3 Versión: 00 Código: F-GPO-001

Foto 12

PLACAS	UNIDAD	KM SERVICIO	KM RECORRIDOS	KM TOTAL	SERVICIO
LF-48-873	ISUZU ELF-600	259329	262230	2901	

Foto 11



Foto 13



Foto 14



Foto 15



Foto 16



PLACAS	UNIDAD	KM SERVICIO	KM RECORRIDOS	KM TOTAL	SERVICIO
LF-48-873	ISUZU ELF-600	259329	262230	2901	

Foto 17



Foto 19

Foto 18