



## INSPECCIONES A UNIDADES DE TRANSPORTE

28 Jun 2023

Complete

Score	<b>77.78%</b>	Flagged items	<b>4</b>	Actions	<b>0</b>
<b>Nombre de quien realiza la inspección</b>	Alejandro Sanchez				
<b>Fecha en que realiza la inspección</b>	28/06/2023 2:38 PM UTC				
<b>Nombre del chofer de la unidad</b>	Jaime Pérez				
<b>Unidad a la que le realiza la inspección</b>	LE-19762				

## Flagged items

4 flagged

Del embalaje y empaque

**El producto inspeccionado se encuentra limpio, libre de huellas y libre de rastros de maltrato.**

No

Se encontró producto maltratado, el suerox se encontraba goteando sobre la tapa y mal acomodado.



Photo 1



Photo 2



Photo 3



Photo 4



Photo 5



Photo 6



Photo 7



Photo 8



Photo 9



Photo 10



Photo 11

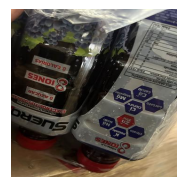

Photo 12

De la documentación

**¿El transporte cuenta con certificado de fumigación vigente y en buenas condiciones?**

No

Se realizó la inspección de varias unidades, lo cual se encontró que la unidad con placas LF-23-960 no contaba con el certificado de fumigación.

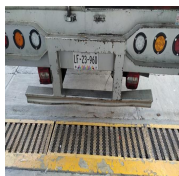

Photo 13

De la logística

**¿La documentación del vehículo y del chofer se encuentran vigentes y en regla?**

- \* Licencia de conducir
- \* Tarjeta de circulación
- \* Póliza de seguro

No

**\* Verificación**

Se encontró que el operador de la unidad con placas LF-48873 no contaba con la licencia de conducir y solo mostrando un ticket.

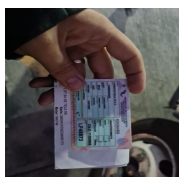

Photo 14

De la logística

**¿El chofer cuenta con el EPP asignado y el uniforme?**

**Tomando en cuenta que:**

**\* Botas de seguridad, faja y guantes (opcional)**  
**\* Camisa del grupo y pantalón de mezclilla azul.**

**Nota: no se permite el uso de gorras, aretes, lentes de sol, tenis, barba y bigote deben estar correctamente aseados.**

No

El operador Octavio Hernández Medina tenía tenis.



Photo 15

**Del embalaje y empaque**

1 flagged, 66.67%

**El producto inspeccionado se encuentra limpio, libre de huellas y libre de rastros de maltrato.**

**No**

Se encontró producto maltratado, el suerox se encontraba goteando sobre la tapa y mal acomodado.



Photo 1



Photo 2



Photo 3



Photo 4



Photo 5



Photo 6



Photo 7



Photo 8



Photo 9



Photo 10



Photo 11



Photo 12

**El producto inspeccionado se encuentra ordenado de la siguiente manera: el producto más pesado en la parte inferior y el más liviano en la parte superior.**

**Sí**

**¿Cuántas cajas se inspeccionaron?**

967

**¿Las ampollas se encuentran en buen estado?**

**Sí**

**De la documentación**

1 flagged, 50%

**¿El transporte tiene lista la factura física que llevará?**

Sí

**¿El transporte, con rutas foráneas, cuenta con carta porte?**

**La cara porte cuenta con los siguientes datos:**

**\*Nombre del chofer (que coincida con su la identificación oficial)**

**\* Identificación**

**\* Licencia**

N/A

**\* Placa de la**

**unidad**

**\* La**

**cantidad de productos en CP coincide con el número de facturas**

**¿El transporte cuenta con certificado de fumigación vigente y en buenas condiciones?**

No

Se realizó la inspección de varias unidades, lo cual se encontró que la unidad con placas LF-23-960 no contaba con el certificado de fumigación.



Photo 13

Del producto	100%
¿La cantidad del producto es la solicitada por el cliente?	Sí
¿Los lotes y fechas de caducidad de los productos son los que se han descontado en sistema SAP?	Sí
¿Los códigos de producto son los solicitados por el cliente?	Sí

Del transporte	100%
¿El transporte se encuentra limpio (interior de caja y cabina)?	Sí
¿El transporte cuenta con termohigrómetro calibrado?	Sí
¿El pedido se envía en una unidad con suficiente capacidad?	Sí
¿Existe congruencia entre las condiciones del transporte y el programa de mantenimiento?	Sí
<p>¿El estado físico de la unidad es congruente con lo reportado en el check-list de vehículos y éste es llenado conforme al proceso (mantenimiento de vehículo)?</p> <p>Se cumple, especialmente, con lo siguiente:</p> <ul style="list-style-type: none"> <li>- Los datos de odómetro y gasolina con congruentes con la ruta del chofer</li> <li>- Las llanas se encuentran a la presión sugerida</li> </ul>	Sí
¿Cuentan con un programa de mantenimiento de unidades vigente (F-GPO-5D02 Programa de mantenimientos de vehículos de carga) y este se encuentra documentado?	Sí

De la logística

2 flagged, 50%

¿Cuenta con el formato F-GPO-707 Registro de temperatura y humedad relativa en unidades de reparto?

N/A

¿Cuentan con registro en la bitácora de limpieza de vehículos de carga (F-GPO-5D01)?

Sí

¿La orden de transporte coincide con el producto cargado?

Sí

¿La documentación del vehículo y del chofer se encuentran vigentes y en regla?

- \* Licencia de conducir
- \* Tarjeta de circulación
- \* Póliza de seguro

No

**\* Verificación**

Se encontró que el operador de la unidad con placas LF-48873 no contaba con la licencia de conducir y solo mostrando un ticket.

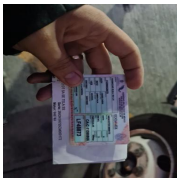

Photo 14

¿El chofer cuenta con el EPP asignado y el uniforme?

Tomando en cuenta que:

seguridad, faja y guantes (opcional)

\* Botas de

mezclilla azul.

\* Camisa del grupo y pantalón de

**Nota: no se permite el uso de gorras, aretes, lentes de sol, tenis, barba y bigote deben estar correctamente aseados.**

No

El operador Octavio Hernández Medina tenía tenis.

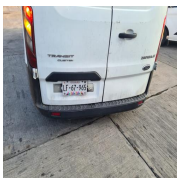

Photo 15



## Media summary



Photo 1



Photo 2



Photo 3



Photo 4



Photo 5



Photo 6



Photo 7



Photo 8

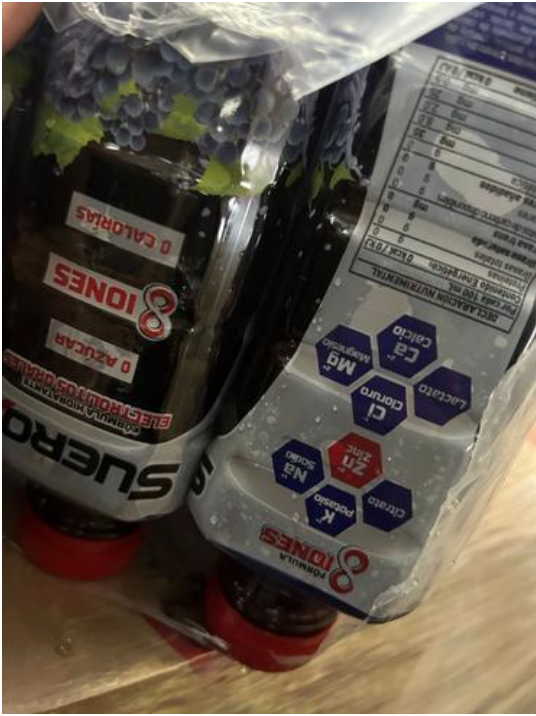

Photo 9



Photo 10



Photo 11

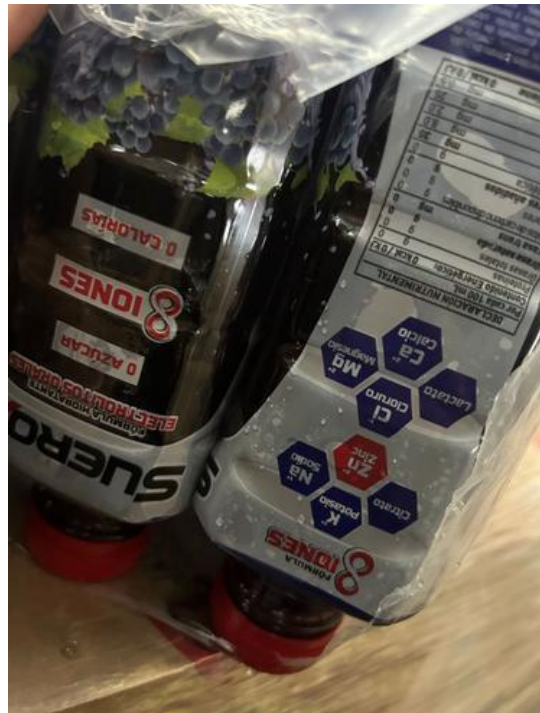

Photo 12



Photo 13



Photo 14



Photo 15