



INSPECCIONES A UNIDADES DE TRANSPORTE

5 Jul 2023

Complete

Score	88.89%	Flagged items	2	Actions	0
Nombre de quien realiza la inspección	Alejandro Sanchez				
Fecha en que realiza la inspección	05/07/2023 4:46 PM UTC				
Nombre del chofer de la unidad	-				
Unidad a la que le realiza la inspección	-				

Flagged items

2 flagged

Del embalaje y empaque

El producto inspeccionado se encuentra limpio, libre de huellas y libre de rastros de maltrato.

No

Se encontró producto maltratado (Nosipren, Rinomar y Garnier Nutrisse).

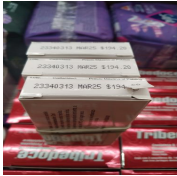

Photo 1



Photo 2



Photo 3



Photo 4



Photo 5

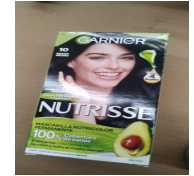

Photo 6



Photo 7

Del producto

¿Los lotes y fechas de caducidad de los productos son los que se han descontado en sistema SAP?

No

Se encontró lotes cambiados (Dinorax).



Photo 9



Photo 10



Photo 11



Photo 12

Del embalaje y empaque

1 flagged, 66.67%

El producto inspeccionado se encuentra limpio, libre de huellas y libre de rastros de maltrato.

No

Se encontró producto maltratado (Nosipren, Rinomar y Garnier Nutrisse).



Photo 1



Photo 2



Photo 3



Photo 4



Photo 5



Photo 6



Photo 7

El producto inspeccionado se encuentra ordenado de la siguiente manera: el producto más pesado en la parte inferior y el más liviano en la parte superior.

Sí

¿Cuántas cajas se inspeccionaron?

3043

¿Las ampollas se encuentran en buen estado?

Sí

De la documentación

100%

¿El transporte tiene lista la factura física que llevará?

Sí

¿El transporte, con rutas foráneas, cuenta con carta porte?

La cara porte cuenta con los siguientes datos:

*Nombre del chofer (que coincida con su la identificación oficial)

* Identificación

* Licencia

* Placa de la

unidad

* La

cantidad de productos en CP coincide con el número de facturas

N/A

¿El transporte cuenta con certificado de fumigación vigente y en buenas condiciones?

Sí

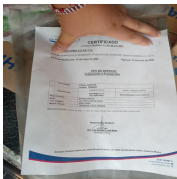

Photo 8

Del producto

1 flagged, 66.67%

¿La cantidad del producto es la solicitada por el cliente?

Sí

¿Los lotes y fechas de caducidad de los productos son los que se han descontado en sistema SAP?

No

Se encontró lotes cambiados (Dinorax).



Photo 9



Photo 10



Photo 11



Photo 12

¿Los códigos de producto son los solicitados por el cliente?

Sí

Del transporte	100%
¿El transporte se encuentra limpio (interior de caja y cabina)?	Sí
¿El transporte cuenta con termohigrómetro calibrado?	Sí
¿El pedido se envía en una unidad con suficiente capacidad?	Sí
¿Existe congruencia entre las condiciones del transporte y el programa de mantenimiento?	Sí
<p>¿El estado físico de la unidad es congruente con lo reportado en el check-list de vehículos y éste es llenado conforme al proceso (mantenimiento de vehículo)?</p> <p>Se cumple, especialmente, con lo siguiente:</p> <ul style="list-style-type: none">- Los datos de odómetro y gasolina con congruentes con la ruta del chofer- Las llanas se encuentran a la presión sugerida	Sí
¿Cuentan con un programa de mantenimiento de unidades vigente (F-GPO-5D02 Programa de mantenimientos de vehículos de carga) y este se encuentra documentado?	Sí

De la logística

100%

¿Cuenta con el formato F-GPO-707 Registro de temperatura y humedad relativa en unidades de reparto?

N/A

¿Cuentan con registro en la bitácora de limpieza de vehículos de carga (F-GPO-5D01)?

Sí

¿La orden de transporte coincide con el producto cargado?

Sí

¿La documentación del vehículo y del chofer se encuentran vigentes y en regla?

- * Licencia de conducir
- * Tarjeta de circulación
- * Póliza de seguro

Sí

* Verificación

¿El chofer cuenta con el EPP asignado y el uniforme?

Tomando en cuenta que:

seguridad, faja y guantes (opcional)

* Botas de

mezclilla azul.

* Camisa del grupo y pantalón de

Sí

Nota: no se permite el uso de gorras, aretes, lentes de sol, tenis, barba y bigote deben estar correctamente aseados.

Media summary



Photo 1



Photo 2



Photo 3



Photo 4

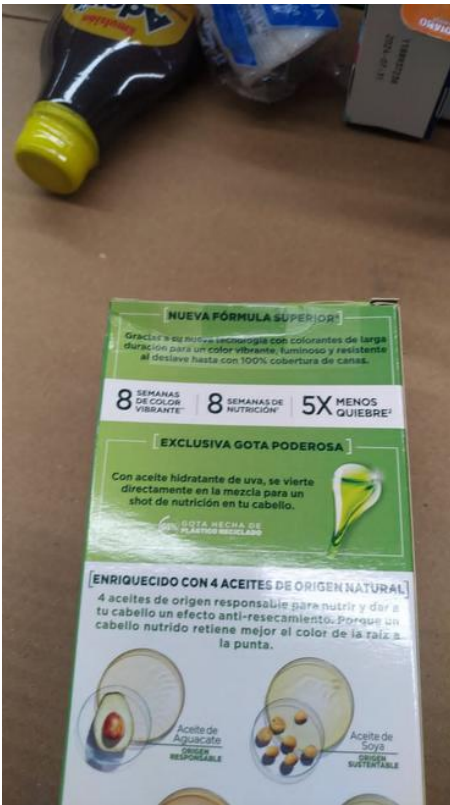

Photo 5



Photo 6

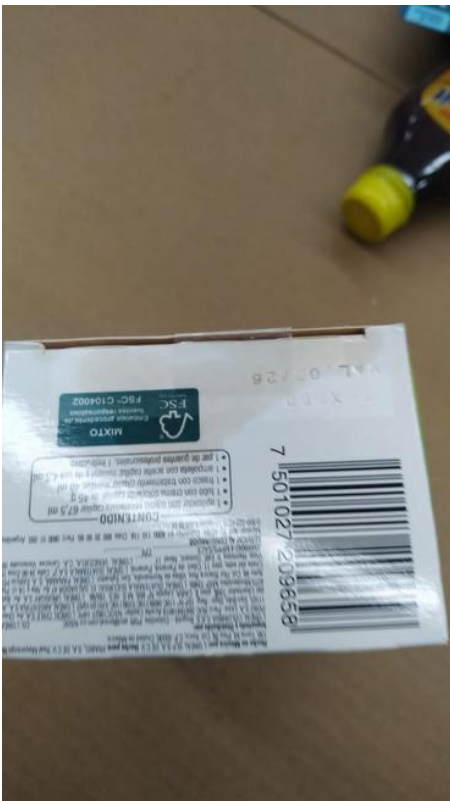

Photo 7

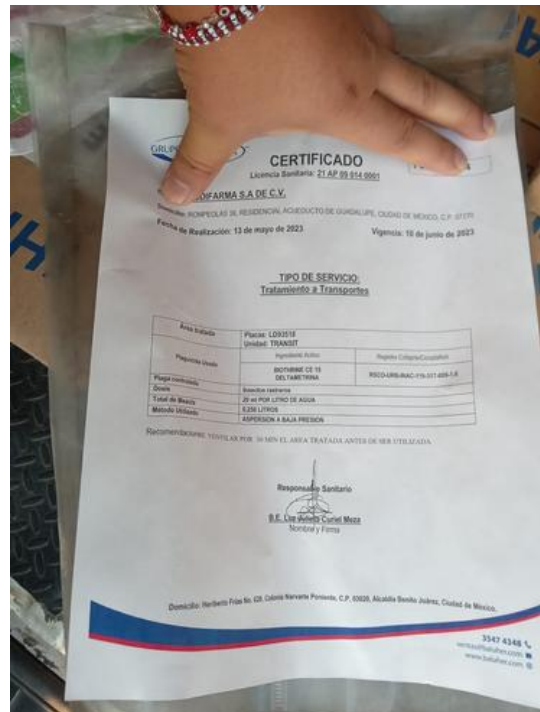

Photo 8



Photo 9

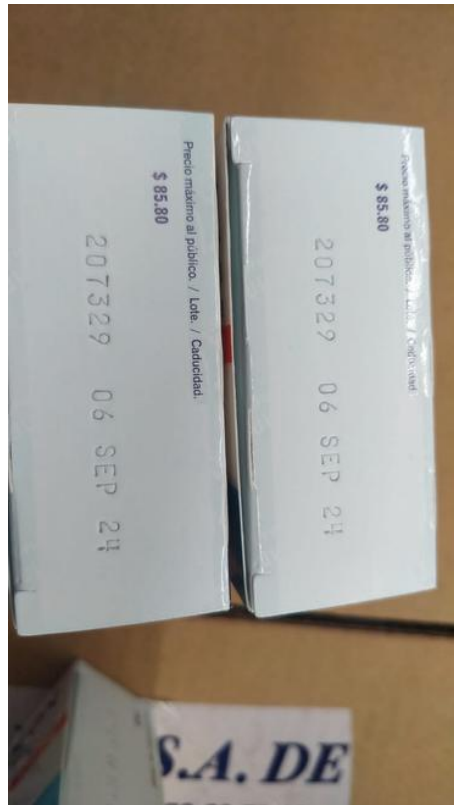

Photo 10



Photo 11



Photo 12